

SWARNAMOYEE JOGENDRANATH MAHAVIDYALAYA



AFFILIATED
TO

VIDYASAGAR UNIVERSITY

PROJECT WORK ON-ENVIRONMENTAL STUDIES

B.A(H)-AECC(E)

2nd-SEMESTER

NAME: SUPRAVAT ROY

ROLL: 1112152 NO: 220055

REG:VU221520103

SESSION: 2022-2023



Phone: 7501133806

SWARNAMOYEE JOGENDRANATH MAHAVIDYALAYA

Govt. Aided General Degree College | Estd.: 2014

At+P.O.: Amdabad, P.S.: Nandigram, Dist.: Purba Medinipur, PIN 721650

www.sjmahavidyalaya.in | Email: sjmahavidyalaya@gmail.com

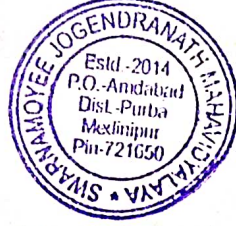

Certificate

To whom it may concern

This is to certify that Supravat Roy, Roll-
112152 No. 220055, Registration No. 2022-23 student of
Semester-II of Swarnamoyee Jogendranath Mahavidyalaya for the session 2022-23;
submitted his/her project report entitled as Identification animal, Plant, Bird based on field survey
conducted at college campus and surrounding areas (Amdabad and Barimal village) on 7th
and 8th June, 2023 for partial fulfilment of the syllabus prescribed by Vidyasagar University.
The report has been prepared under the supervision of Mr. Aparesh Mondal may be placed
before examiner for evaluation.

Ratan

Dr. Ratan Kumar Samanta
Principal
S. J. Mahavidyalaya

Principal
Swarnamoyee Jogendranath Mahavidyalaya
Amdabad :: Purba Medinipur :: Pin-721650

Aparesh

Mr. Aparesh Mondal
(Supervisor)
Assistant Professor and Head
Dept. of Geography
S. J. Mahavidyalaya

বিশুদ্ধ জ্ঞান ও প্রাণীর অক্ষয়িত্ব বর্ণনা

আমাদের দৈনন্দিন জীবনে অক্ষয়িত্ব
ও প্রাণীর প্রজাতি, আমাদের জীব অক্ষয়
প্রজাতির অক্ষয়িত্ব প্রচারে বিভিন্ন আন্দোলন

বর্ণনা দেওয়া



→ ହୋମ

■ ସଞ୍ଚନାଧିକାର ଲେଖାଧିକାରୀମାନଙ୍କ

- ୧) ଆହୁନିକାଧିକାରୀମାନଙ୍କ - ହୁସୁଧାନ ଲେଖାଧିକାରୀ ବ୍ୟାପକତା
- ୨) ଜଗତ - ପ୍ରାୟୀ ଜଗତ
- ୩) ବର୍ଗ - ଲୋକସାଧାରଣମାନଙ୍କ
- ୪) ମାଧ୍ୟମିକ - ହିସାବଦଣ୍ଡ
- ୫) ପର୍ଯ୍ୟ - ହୁସୁଧାନ
- ୬) ପ୍ରଜାତି - ହି. ବ୍ୟାପକତା

■ ସଞ୍ଚନାଧିକାରୀ

- ୧) ହୋମରୁ ହୋମ ଦିଗାତ ମାତ୍ର: 60 ମିନିଟ୍/୧୦୦ ମିନିଟ୍
- ୨) ହୋମର ସଞ୍ଚନା ୩୬୦-୬୦୦ ମିନିଟ୍ ମଧ୍ୟରେ ହୁଏ।
- ୩) ହୋମ ସାଧାରଣ କାର୍ଯ୍ୟ ଆଗାମୀରେ ଆସାଏ।
ହି. ୮୯ ଛାଡ଼ି ଦିଅନ୍ତା ମଧ୍ୟରେ ହୁଏ ମାତ୍ର।

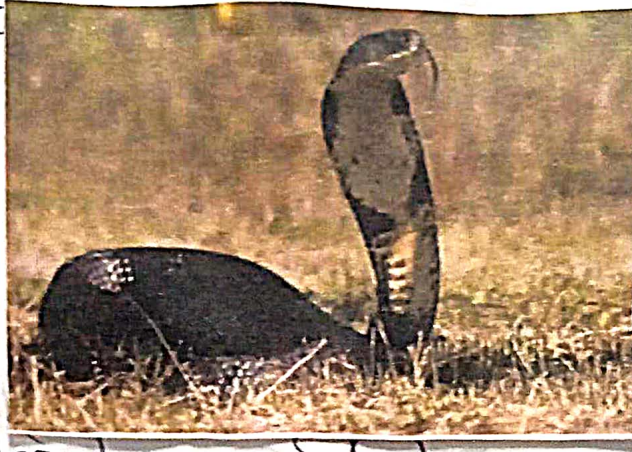

→ ଆମ

■ ସେଇଆଁର ଶ୍ରେଣୀଗତ୍ୟାୟ

୧) ଆହୁରି କିଏ - ରାଜା ରାଜା

୨) ଜାତ - ପ୍ରାଣୀ ଜାତ

୩) ବର୍ଗ - ସ୍ତ୍ରୀ

୪) ପରିବାର - ଲେନିଆ

୫) ବର୍ଗ - ସରପତୀ

୬) ପ୍ରଜାତି - ଅସିଡ୍ରମ

■ ବ୍ୟାକର୍ଣ୍ଣ

a) ଆମ ହାତ, ମାଟିର ଦୀର୍ଘ ଲୁହ,
ହାତରୁ ଏକ ଚୁରୁ ଅସିଡ୍ରମ ପ୍ରାଣୀ

b) ଆମ 20 ଲେଖେ ୩୦ ବର୍ଷ ଯାଏ।

c) ଆମ ଘୋର ଦେହର ଯିବୁ ତାମ
ତାମରୁ ତାମ, ଯିବୁ ଦେହ
ଆମ



→ ଶ୍ଵାତି

III ବିଜ୍ଞାନର ଶ୍ରେଣୀବିଭାଜନ

- ୧) ଆବିଷ୍କୃତର ସମ୍ଭାବନା - ପ୍ରାକୃତର ସ୍ଵାଭାବିକତା
- ୨) ଜଗତ - ପ୍ରାଣୀ ଜଗତ
- ୩) କର୍ମ - ଶ୍ଵାସକ୍ରିୟା
- ୪) ପାରାଧାର - ପ୍ରାକୃତଗୁଣବିଭାଜନ
- ୫) କର୍ମ - ବର୍ଣ୍ଣାଶ୍ରମ
- ୬) ପ୍ରଜାତି - ପ୍ରାକୃତଗୁଣ

IV ବିଶିଷ୍ଟତା

- ୧) ଶ୍ଵାତି ଶ୍ରେଣୀରେ ୧.୧ - ୬୦୦୦ ଶ୍ରେଣୀର ସମସ୍ତ ଶ୍ଵାତି
- ୨) ଶ୍ଵାତି ଶ୍ରେଣୀର ସମସ୍ତ ଶ୍ଵାତି
- ୩) ଶ୍ଵାତି ଶ୍ରେଣୀର ସମସ୍ତ ଶ୍ଵାତି ୪୦୦୦ - ୬୦୦୦ ଶ୍ରେଣୀର ସମସ୍ତ ଶ୍ଵାତି



→ ଆମର

■ ବିଜ୍ଞାନର ଧାର୍ମିକତା

- ୧) ଆହୁରିତର ଧାର୍ମିକତା - ପାଞ୍ଚ ବିଜ୍ଞାନର
- ୨) ଜଗତ - ଧାର୍ମିକତା
- ୩) ବର୍ତ୍ତ - ଧାର୍ମିକତା
- ୪) ପାରିବା - ଧାର୍ମିକତା
- ୫) ମର୍ତ୍ତ - ବର୍ତ୍ତ
- ୬) ପ୍ରଜାତି - ଧାର୍ମିକତା

■ ବିଜ୍ଞାନ

- ୧) ପ୍ରକୃତ ଆହୁରିତ, ତାହା ଆମେ ଦେଖି, ବୁଝିପାରୁ, ବିଜ୍ଞାନର ଧାର୍ମିକତା, ବିଜ୍ଞାନର ଧାର୍ମିକତା, ବିଜ୍ଞାନର ଧାର୍ମିକତା ଓ ବିଜ୍ଞାନର ଧାର୍ମିକତା
- ୨) ବିଜ୍ଞାନର ଧାର୍ମିକତା ଓ ବିଜ୍ଞାନର ଧାର୍ମିକତା



→ बाघ

■ बाघाच्या वैशिष्ट्ये

- १) आहार - मांस खाणारे प्राणी
- २) उचाय - १.५ मीटर
- ३) रंग - नारंगी
- ४) पांढऱ्या रंगाचे धवळे
- ५) पांढऱ्या रंगाचे धवळे
- ६) प्रजाती - P. tigris

■ बाघाची

- १) बाघाची प्रजाती अजूनही विनाश होत आहे
- २) बाघाच्या ७.७ मिटर (२२ फीट) लांबीची शिंगे
- ३) बाघाची उंची १०० किलोग्राम वजन

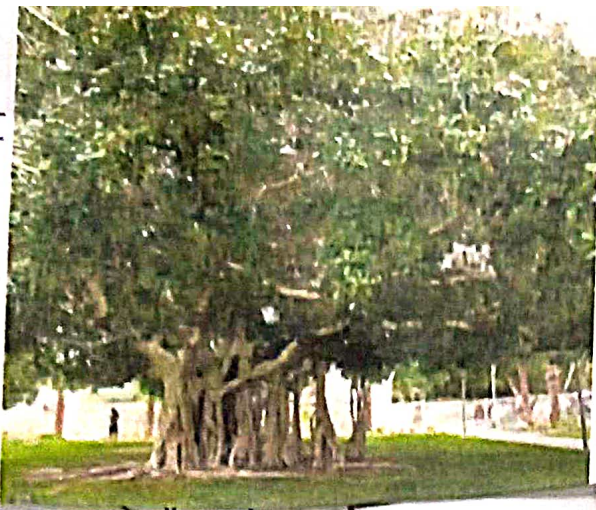

→ বাচ

▣ বৈজ্ঞানিক প্রক্রিয়া

- ১) আনুষ্ঠানিক নাম - অনুমান বৈজ্ঞানিক
- ২) জগৎ - উদ্ভিদ
- ৩) বস - কাজালা
- ৪) পরিবার - কাজালা
- ৫) জাত - উদ্ভিদ
- ৬) প্রজাতি - এক. বৈজ্ঞানিক

▣ বৈজ্ঞানিক

- a) বৈজ্ঞানিক নাম প্রকাশ করা, উদ্ভিদ
বৈজ্ঞানিক উদ্ভিদ
- b) উদ্ভিদ পরিবার প্রকার বৈজ্ঞানিক
উদ্ভিদ বৈজ্ঞানিক
- c) প্রকার উদ্ভিদ বৈজ্ঞানিক



→ ତୁମାଡ଼ି

■ ସଞ୍ଜାଳର ଚୂର୍ଣ୍ଣପିବନ

- ୧) ଆଶ୍ୱିନୀକର ଚାନ୍ଦ - ଶ୍ରୀରାମର ଆରାଧନା
- ୨) ଜଗତ - ଓହ୍ଲି
- ୩) ବର୍ଷ - ଚାନ୍ଦିପାଳେଇ
- ୪) ସାରାବାର - ଚାନ୍ଦିପାଳେଇ
- ୫) ଜଗତ - ଶ୍ରୀରାମର ଚାନ୍ଦ
- ୬) ପ୍ରଜାତି - ଓ. ନିରାକରାଧାର

■ ସାକ୍ଷି

୧) ତୁମାଡ଼ି ଚାନ୍ଦେ ବାଧ୍ୟ ସାତଳା ଶ୍ରୀରାମ
 ଚାନ୍ଦ, ୬୦ ଚାନ୍ଦ ସର୍ବତ୍ର ଲେଖା ହୁଏ।

୨) ତୁମାଡ଼ି ଚାନ୍ଦ ଚାନ୍ଦେ ଶ୍ରୀରାମ ଚାନ୍ଦେ
 ଚାନ୍ଦ ସାକ୍ଷି, ଚାନ୍ଦ ଶ୍ରୀରାମ ଚାନ୍ଦେ
 ଚାନ୍ଦେ ଶ୍ରୀରାମ ଚାନ୍ଦେ ହୁଏ।



→ ମିର

■ ବିହଗାଳିଆ ହେମାବିଷୟ

- ୧) ଆହୁରିକିଛି ନାମ - ମିରଜାଦିନାହାଣି ହିନ୍ଦିଆ
- ୨) ଜାତୀୟ - ଇନ୍ଦି
- ୩) ବର୍ଷ - ଜାନୁଆରୀ-ମେ
- ୪) ପରିସାର - ଭୁବନେଶ୍ୱର
- ୫) ଜାତୀୟ - ଭୁବନ
- ୬) ପ୍ରଜାତି - ଭୁବନ ମିରଜାଦିନାହାଣି

■ ବିକାଶ

୧) ମିରଜାଦିନାହାଣି ଉପାଧି ନାମ ଉପ
 ଜାତୀୟ, ମାତା, ଭୁବନ ଉପାଧି ବ୍ୟବହାର
 ହୁଏ।

୨) ମିରଜାଦିନାହାଣି ମିରଜାଦିନାହାଣି ୪୦-୬୦ ଫୁଟ
 ମଧ୍ୟମ ନାମ୍ନା ହୁଏ।

୩) ମିରଜାଦିନାହାଣି ଉପାଧି ନାମ ଉପାଧି ବ୍ୟବହାର ହୁଏ
 ଉପାଧି ନାମ ୨୦ ବର୍ଷ।

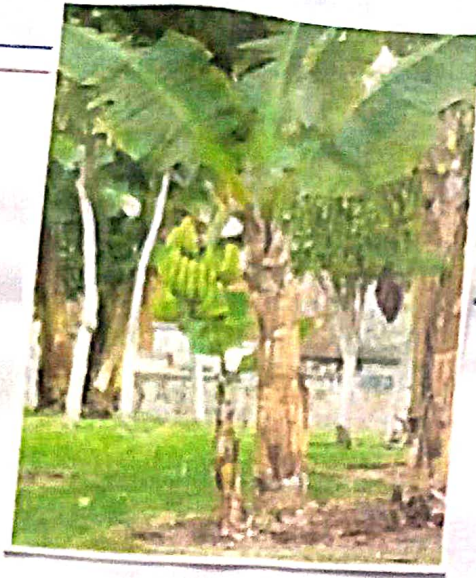

→ ਬਾਗ

- ੧) ਆਰਥਿਕਤਾ ਦਾ ਕਾਰਨ - ਫੂਲਾ ਆਰਥਿਕਤਾ ਦਾ ਕਾਰਨ
- ੨) ਆਰਥਿਕਤਾ - ਤੰਦਰੁਸਤ
- ੩) ਕਾਰਨ - ਜਿੰਦਗੀ ਦਾ ਕਾਰਨ
- ੪) ਕਾਰਨ - ਫੂਲਾ ਆਰਥਿਕਤਾ
- ੫) ਕਾਰਨ - ਫੂਲਾ
- ੬) ਆਰਥਿਕਤਾ - ਫੂਲਾ ਆਰਥਿਕਤਾ

■ ਬਾਗ

- a) ਬਾਗ ਦਾ ਆਰਥਿਕਤਾ ਦਾ ਕਾਰਨ ਤੰਦਰੁਸਤ
- b) ਆਰਥਿਕਤਾ ਦਾ ਕਾਰਨ ਬਾਗ ਦਾ ਕਾਰਨ ਤੰਦਰੁਸਤ
- c) ਬਾਗ ਦਾ ਆਰਥਿਕਤਾ ਦਾ ਕਾਰਨ ਤੰਦਰੁਸਤ

স্বতন্ত্রতা স্বীকার

শিলাইগাছাঃ কিষ্কর শ্রু প্রবন্ধমালায় শিলাইগাছা স্বতন্ত্র
স্বতন্ত্রতা হতে শিলাইগাছা স্বতন্ত্রতা জানায়। শিলাই প্রবন্ধমালা
শিলাই স্বতন্ত্রতা হতে স্বতন্ত্র হতে স্বতন্ত্রতা স্বতন্ত্রতা
প্রবন্ধমালা স্বতন্ত্রতা, প্রবন্ধমালা শিলাই, স্বতন্ত্র স্বতন্ত্রতা, শিলাই
শিলাই স্বতন্ত্রতা স্বতন্ত্রতা স্বতন্ত্রতা দিতে শিলাই প্রবন্ধমালা
স্বতন্ত্রতা স্বতন্ত্রতা স্বতন্ত্রতা স্বতন্ত্রতা স্বতন্ত্রতা স্বতন্ত্রতা
স্বতন্ত্রতা শিলাই কিষ্কর স্বতন্ত্রতা স্বতন্ত্রতা স্বতন্ত্রতা

11.10.2023

শিলাই

স্বতন্ত্রতা স্বতন্ত্রতা

কিষ্কর স্বতন্ত্রতা



11/10/23
EXAMINED